

L'ORANGERIE DU SÉNAT

PARIS (75)

Corps d'état séparés

Construction d'une structure en CLT dans le cadre de la réhabilitation de l'ancienne orangerie. La structure a été réalisée à l'intérieur du bâtiment existant, en prenant en compte l'étroitesse des accès.

L'ascenseur a pris place dans une gaine en CLT et l'ensemble des menuiseries et escaliers ont été fabriqués dans les ateliers de POULINGUE.

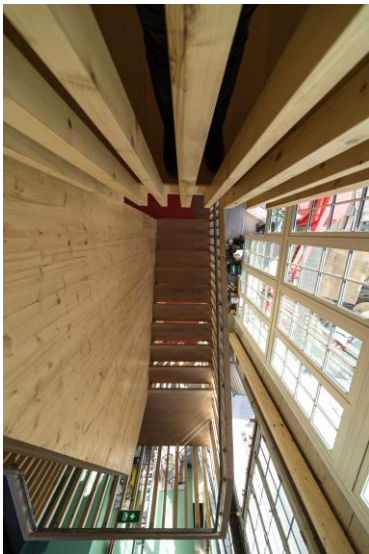

POULINGUE
CONSTRUCTION

- **Livraison :** 2017
- **Client & Architecte :**
Architectes Direction de
l'Architecture et des Jardins
du SENAT
- **Surface:** 734 m²



NOS RÉFÉRENCES